Manual de usuario MedLexer

Al abrir el programa el usuario podrá visualizar la interfaz, dentro de la misma tendrán varias opciones, la de subir archivo, analizar archivo, generar reportes, etc.

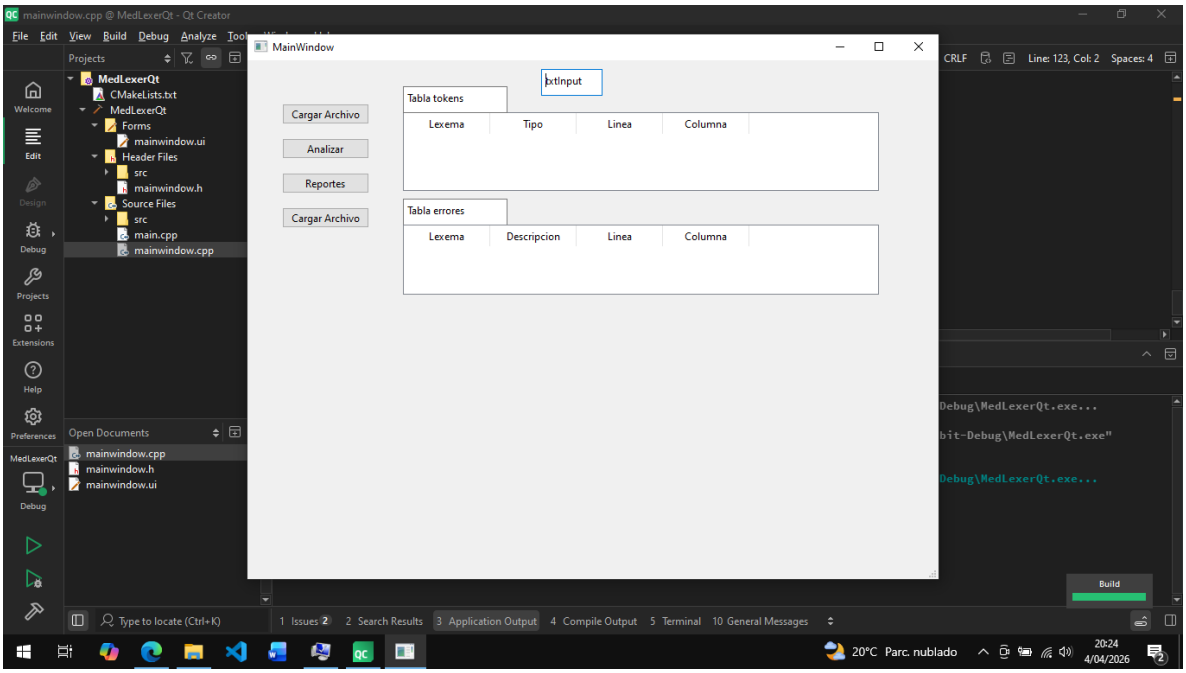

Cargar archivo:

La primera opción de manera descendente es la de subir archivo o cargar archivo, esta opción tiene como objetivo que el usuario pueda buscar su archivo .med para ser analizado.

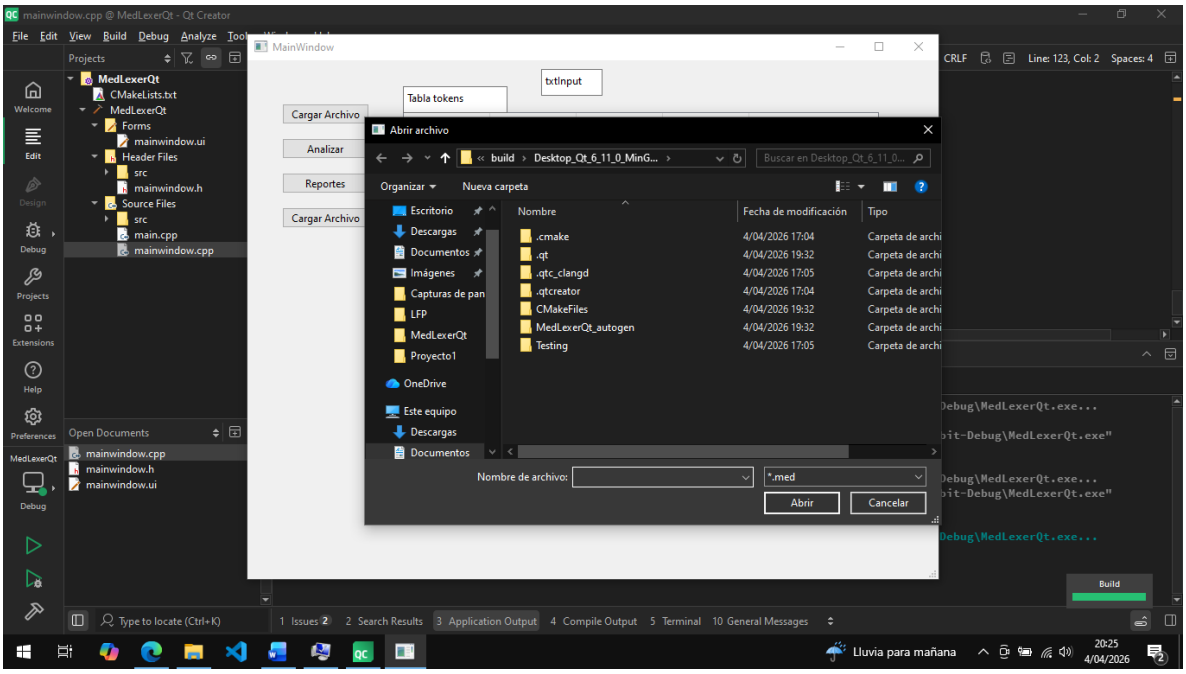

Analizar archivo:

Este botón tiene como función principal comenzar el análisis léxico para ver todos los tokens que se obtenien al analizar el archivo:

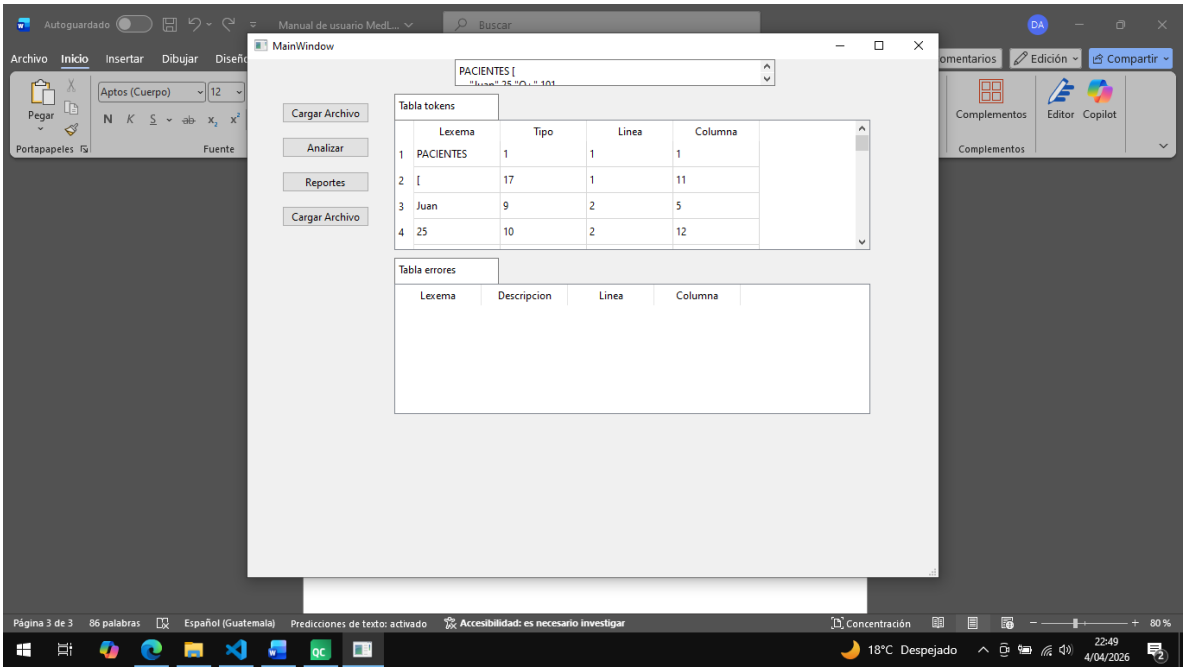
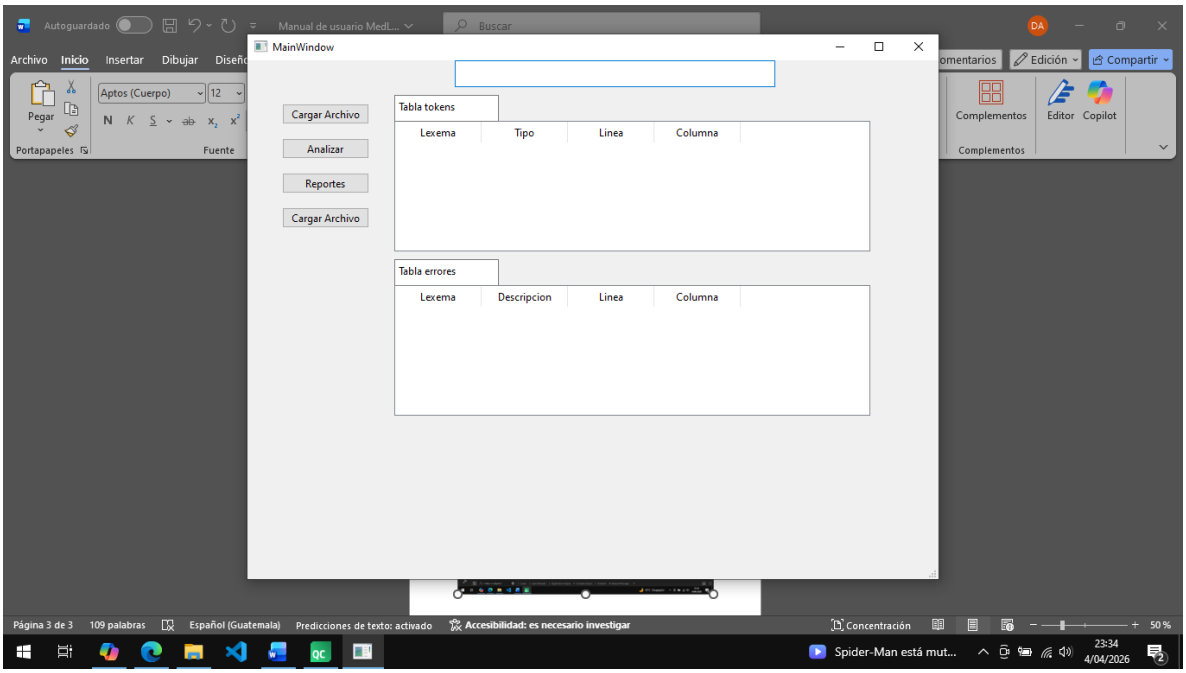
Al momento de analizar el archivo se podrán visualziar las tablas de errores como de tokens validos que se detectan en el programa: